



Next Trip Holiday

บริษัท เน็กซ์ ทริป โฮลiday จำกัด
Next Trip Holiday Co.,Ltd.

ใบอนุญาตเลขที่ 11/07440
จันทร์-เสาร์ 09.00-18.00 น.

Hotline ☎️ สายด่วน
091-091-8364 ,091-091-8483



TMKCXHKG3D_02

3วัน | 2คืน

HONG KONG

ฮ่องกง สายมู ลักชู 9 วัด



ราคาเริ่มต้น

17,900.-

BAHT/PERSON

ฟรี!!
น้ำหนักกระเป๋า
23 kg.

★★★★
พักรูระดับ
4 ดาว

🍴🍴🍴🍴🍴
อาหาร
5 มื้อ

🇹🇭 มีไกด์คนไทย
ดูแลตลอดทริป



เดินทาง : พฤศจิกายน 2568 - มีนาคม 2569

CATHAY PACIFIC

เจ้าแม่กวนอิมรพัสเบย์ - วัดเจ้าแม่กวนอิม กั้นหัว - ซอบบิงเลดี้มาเก็ต - วัดกวนอู - วัดนาจา - เจ้าแม่กวนอิมฮ่องอ่า - ศูนย์กั๊กหั้นฮวงจู้ย
ร้านหยก - วัดแซกทงหมิว - วัดชีซาน - วัดหวังต้าเซียน - พระใหญ่กระเช้านองบิง - ซอบบิงชิตีเกเตเจ้าเลา

ฮ่องกง สายมู ลักชู 9 วัด

เดินทางโดยสายการบิน Cathay Pacific



วันที่	รายการ	เช้า	เที่ยง	เย็น	โรงแรม
1	กรุงเทพฯ (สุวรรณภูมิ) – ฮองกง - เจ้าแม่กวนอิมรีพลัสเบย์ - วัดเจ้าแม่ทับทิมทินหัว - ซ้อปั้งเลตต์มาเก๊า - โรงแรม	X	X	☉	iclub Mong Kok Hotel หรือเทียบเท่าระดับ 4 ดาว
2	วัดกวนอู - วัดนาจา - เจ้าแม่กวนอิมฮองฮ่า - ศูนย์กั๊กหันฮวงจู้ย - ร้านหยก - วัดแซกงหมิว	☉	☉	X	iclub Mong Kok Hotel หรือเทียบเท่าระดับ 4 ดาว
3	แกมวัดชีซาน - วัดหวังต้าเซียน - พระใหญ่กระเช้านองปิง - ซ้อปั้งชิตีเกตเอาเลท - สนามบินฮองกง - กรุงเทพฯ	☉	☉	X	เดินทางกลับประเทศไทย

❖ **หมายเหตุ** เที่ยวบินเดินทางและเวลาอาจมีการเปลี่ยนแปลง กรุณาสอบถามเที่ยวบินคอนเฟิร์มจากเจ้าหน้าที่ก่อนทุกครั้งที่นั่งเป็นตัว
กรุ๊ป ราคาโปร โมชัน ไม่สามารถขอเลือกที่นั่งหรือรีเควสที่นั่งพิเศษได้ เป็นไปตามเงื่อนไขของสายการบิน

****ราคาทัวร์ไม่รวมทิปไกด์ท้องถิ่นและคนขับรถ 2,000 บาท / ท่าน และไม่มีราคสำหรับเด็กทารก อายุไม่เกิน 2 ปี 8,000 บาท (ไม่เก็บทิป)**

วันแรก สนามบินสุวรรณภูมิ - ฮองกง - เจ้าแม่กวนอิมรีพลัสเบย์ - วัดเจ้าแม่ทับทิมทินหัว - ตลาดเลตต์มาเก๊า - โรงแรม (-/-/☉)

- 📍 **05.00 น.** พร้อมกัน ณ สนามบิน สุวรรณภูมิ อาคารผู้โดยสาร ขาออก ชั้น 4 เคาน์เตอร์ S สายการบิน Cathay Pacific โดยมีเจ้าหน้าที่คอยอำนวยความสะดวก
- 07.55 น.** บินลัดฟ้าสู่ฮองกง โดยเที่ยวบิน **CX756** (บริการอาหารและเครื่องดื่มบนเครื่อง
- 11.45 น.** เดินทางถึง ฮองกง สนามบิน **Chek Lap Kok** (เวลาท้องถิ่นที่ฮองกงเร็วกว่าประเทศไทย 1 ชั่วโมง)

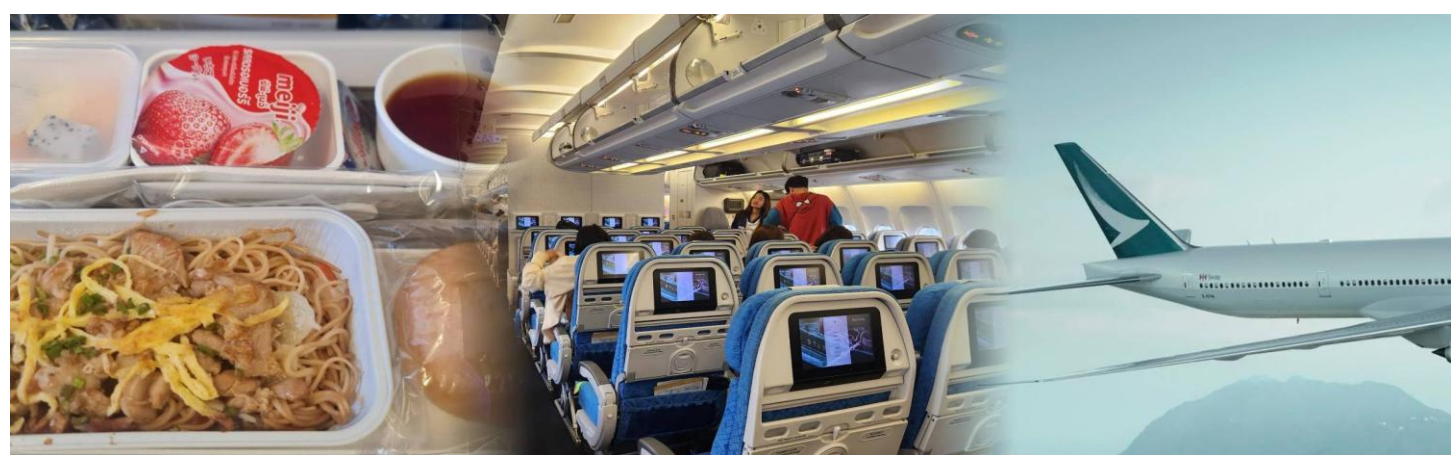



หลังจากผ่านการตรวจคนเข้าเมืองแล้ว และรับกระเป๋าเรียบร้อยแล้วนำท่านเดินทัวร์ตามรายการ

ฮ่องกงเป็นดินแดนตอนปลายสุดทางตะวันออกเฉียงใต้ของประเทศจีน ติดกับมณฑลกวางตุ้งประกอบด้วย เกาะฮ่องกง นิวเทอริทอรีส์ เกาลูน และเกาะเล็กๆ อีก 235 เกาะ ฮ่องกงเป็นเมืองที่มีความหลากหลายทางด้านสังคม วัฒนธรรม เศรษฐกิจ และวิถีชีวิตความเป็นอยู่ของประชาชนอย่างเห็นได้ชัด ทั้งตึกสูง อาคารทันสมัย ตลาดขายของพื้นเมือง วัดต่างๆ จากความหลากหลายเหล่านี้จึงทำให้ฮ่องกงมีมนต์เสน่ห์ดึงดูดนักท่องเที่ยวอย่าง



นำท่านสู่วัดเจ้าแม่กวนอิมรีพัลต์ เบย์ (Repulse Bay) ตั้งอยู่ริมหาดรีพัลส์เบย์ คนฮ่องกงเชื่อกันว่ามีความศักดิ์สิทธิ์มาก ไม่ว่าจะขอพรสิ่งใดก็จะสมความปรารถนาทั้งสิ้น ซึ่งนอกจากเจ้าแม่กวนอิมแล้วบริเวณนี้ก็มีเจ้าแม่ทับทิม เป็นเทพเจ้าแห่งท้องทะเล อดีตคนฮ่องกงประกอบอาชีพประมงเป็นหลัก โดยเชื่อกันว่าเจ้าแม่ทับทิมจะช่วยปกป้องรักษายามที่ต้องออกเดินเรือ และยังให้พลังในการทำกิจการค้าขายอีกด้วย พระสังกัจจายน์ ท่านใดที่จะขอบุตรให้ใช้มีลูกบู่ที่ท้องของท่าน อธิษฐานถึงลูก หากอยากได้ลูกชายให้ลูบท้องทางด้านขวา แต่ถ้าหากอยากได้ลูกสาวให้ลูบท้องทางด้านซ้าย เทพเจ้าโจเซ่งเอี้ย เป็นเทพเจ้าที่ให้โชคลาภ และความมั่งมีเงินทอง ความร่ำรวย วิธีการขอพรจากท่านคือให้นำแบงก์ นำไปลูบบริเวณแคราขององค์เทพตั้งแต่ด้านบนลงมาด้านล่างแล้วเอาเข้ากระเป๋



วัดเจ้าแม่ทับทิม ทินหัว อยู่ย่าน Yaumatei หากใครที่ทำงานเดินทางบ่อย แนะนำให้มาขอพรกับเจ้าแม่ทับทิมที่นี่เลย เพราะขึ้นชื่อเรื่องความศักดิ์สิทธิ์ในการขอพรให้เดินทางปลอดภัย แคล้วพลาจากภัยอันตรายทั้งปวง นอกจากนี้ ภายในบริเวณวัดยังมีวัดเจ้าแม่กวนอิมอยู่

ด้านข้าง ท่านใดที่จะมาขอเกี่ยวกับเรื่องการซื้อขายอสังหาริมทรัพย์ สามารถนำโฉนดมาขอพรที่นี่



ค่า ๑๐ | บริการอาหารค่ำ ณ ภัตตาคารเมนูท่านอย่างอบน้ำผึ้งสไตล์ฮ่องกง



ตลาดเลดี้มาร์เก็ตในฮ่องกงเป็นตลาดกลางคีนยอดนิยมในเขตมงก๊กและเป็นแหล่งช้อปปิ้งที่มีชีวิตชีวาซึ่งเป็นที่ชื่นชอบของทั้งนักท่องเที่ยวและคนในท้องถิ่น พื้นที่นี้มีชื่อเสียงเป็นพิเศษในเรื่องของสินค้าแฟชั่นที่หลากหลาย เครื่องประดับ กระเป๋า รองเท้า เครื่องสำอาง และอื่นๆ ให้คุณเพลิดเพลินกับแบรนด์ล่าสุดในราคาที่เอื้อมถึง



นำท่านเข้าสู่ที่พัก โรงแรมที่พัก : iclub Mong Kok Hotel 富薈旺角酒店 หรือเทียบเท่าระดับ 4 ดาว

วันที่สอง วัดกวนอู กวนไต่ - วัดนาจา - เจ้าแม่กวนอิมฮ่องกง - ศูนย์ฮวงจู้ย - ร้านหยก - วัดแชกงหมิว

(๑๐ / ๑๐ / -)



เช้า ๑๐! บริการอาหารเช้า ณ ภัตตาคาร เมนูต้มยำ



วัดกวนไท (Kwan Tai Temple) ใน Sham Shui Po หรือ "วัดเทพเจ้ากวนอู" เป็นสถานศักดิ์สิทธิ์อันเลื่องชื่อ สร้างขึ้นเพื่อบูชาเทพเจ้ากวนอู ซึ่งท่านเป็นเทพเจ้าแห่งความซื่อสัตย์ เปี่ยมไปด้วยคุณธรรม ผู้ที่มาไหว้สักการะจะนิยมขอพรเรื่องธุรกิจและบิหาร เนื่องจากว่า เจ้าพ่อกวนอู เป็นเทพเจ้าที่รักษาคำพูดด้วยชีวิต รักคุณธรรม ซื่อสัตย์ ช่วยปกป้องสิ่งเลวร้าย อันตรายต่าง ๆ และช่วยเสริมอำนาจบารมีในการปกครอง ท่านมีจิตใจมั่นคงตั้งขุนเขา มีสติปัญญาเป็นเลิศ และไม่ประมาท



วัด Sam Tai Tze & Pak Tai Temples หรือ **วัดนาจา** ตั้งอยู่ใจกลางย่านซัมซุยโป วัดแห่งนี้เป็นที่รวมของเทพเจ้าเงินหลายองค์ คนนิยมมาไหว้ขอพรเรื่องการเงิน การเงิน ความรัก ครอบครัว โดยเฉพาะเทพนาจาที่เป็นที่เคารพสักการะเป็นอย่างยิ่ง สำหรับผู้ที่ต้องการเริ่มต้นธุรกิจใหม่ๆ



จากนั้นนำท่านสู่วัดเจ้าแม่กวนอิมฮ่องฮ่า (**Hung Hom Kwun Yum Temple**) เป็นวัดเจ้าแม่กวนอิมเก่าแก่ คนนิยมมาขอเรื่องเงิน ในแต่ละปีจะมีผู้คนเดินทางมาสักการะขอพรเจ้าแม่กวนอิมที่ฮ่องกงเป็นจำนวนมาก โดยเฉพาะในช่วงวันเปิดทรัพย์ที่จัดขึ้นปีละครั้ง หลังจากวัน

ตรุษจีน 26 วัน เพราะเชื่อว่าการขอพรเจ้าแม่กวนอิมในวันเปิดทรัพย์ จะช่วยเสริมดวงด้านการเงินให้ร่ำรวยตลอดทั้งปี ให้เงินทองไหลมาเทมา ค้าขายเจริญรุ่งเรือง



นำท่านเยี่ยมชม **ศูนย์ฮวงจุ้ย** ที่ขึ้นชื่อของฮ่องกงพบกับงานดีไซน์ยอดเยี่ยมทันสมัย สวมใส่เพื่อใช้ในการเสริมดวงเรื่อง ฮวงจุ้ยนำความโชคดี มั่งมั่งแก่ผู้สวมใส่ ซึ่งเชื่อกันว่าจะนำสิ่งดีๆ ปัดเป่าสิ่งชั่วร้ายให้กับบุคคลที่สวมใส่ ซึ่งจะมีมากมายหลายชนิด เช่นจี้กั๊กหัน แหวนรุ่นต่างๆ นาฬิกาข้อมือ (ซึ่งผู้สวมใส่จะได้รับการดูแลมือจากซินเซาประจำร้าน เพื่อแนะนำวิธีการเสริมดวงในการสวมใส่โดยไม่มีคิดค่าบริการ)



ร้านหยก ชมปีเซียะ ที่เชื่อกันว่าเป็นวัตถุมงคลยอดนิยม ที่มีการนำมาบูชา เพื่อให้ช่วยป้องกันสิ่งชั่วร้าย เรียกทรัพย์สินเงินทองให้ไหลมาเทมา และกักเก็บทรัพย์นั้นไม่ให้รั่วไหลออกไปไหนได้ ชาวจีนโบราณเชื่อกันว่า ปีเซียะเป็นสัตว์ประหลาดที่รวมลักษณะของสัตว์มงคลทั้ง 5 ชนิดไว้ด้วยกัน ได้แก่ มังกร พญาราชสีห์หรือสิงโต, อินทรี, กวาง, และแมว โดยตามตำนานเล่าว่า ปีเซียะเป็นลูกมังกรตัวที่ 9 (เทพแห่งโชคลาภ) ของพญามังกรสวรรค์ มีชื่อเรียกด้วยกันหลายชื่อไม่ว่าจะเป็น “เทียนลก (กวางสวรรค์)” เป็นชื่อเดิม ส่วนจินกวางตั้งจะเรียกว่า “เผ่เย้า” และคนจีนแต่จิวจะเรียกว่า “ผิซิว



กลางวัน 🍲 บริการอาหารกลางวัน เมนูชาบูบุฟเฟ่ต์ ณ ร้าน Thai Pot (เนื้อสัตว์ท่านละ 2 ถาด เครื่องดื่มเบียร์ไม่เย็นเครื่องดื่มอื่น)



นำท่านเดินทางสู่วัดแชกงหมิว (Che Kung temple) หรือ วัดกังหัน มีชื่อเสียงด้านความศักดิ์สิทธิ์ในการขอพรเกี่ยวกับโชคลาภ เงินทอง ความสำเร็จ ความเจริญรุ่งเรือง และปิดเป่าสิ่งไม่ดีออกจากชีวิต โดยองค์เทพเจ้าที่ประดิษฐานอยู่ภายในวัดแชกงหมิว คือ เทพเจ้าแชกง ซึ่งเป็นเทพเจ้าแห่งสงครามและความสำเร็จ เชื่อกันว่าท่านมีเมตตา คอยช่วยเหลือผู้ที่มีความทุกข์ยากให้พ้นภัยและช่วยให้ประสบความสำเร็จในชีวิต มีความเชื่ออีกว่าหากไปแล้วหมุนกังหันที่วัดนี้แล้ว จะช่วยปิดเป่าสิ่งชั่วร้ายออกไป ดึงดูดแต่สิ่งดีๆเข้ามาในชีวิต

ความหมายของ "กังหัน" 4 ใบ มีดังนี้

- ใบที่ 1 เดินทางปลอดภัย แคล้วคลาดจากอันตราย
- ใบที่ 2 อายุยืนนาน สุขภาพร่างกายแข็งแรง
- ใบที่ 3 เงินทองไหลมาเทมา เฮง ปัง โชคลาภมาไม่ขาดสาย
- ใบที่ 4 สมปรารถนาตามที่ใจหวังทุกประการ



อิสระอาหารตามอัธยาศัยย่านที่โรงแรมที่พัก

โรงแรมที่พัก : iclub Mong Kok Hotel **富薈旺角酒店** หรือเทียบเท่าระดับ 4 ดาว



วันที่ตาม แคมวัดชีซาน- วัดหวังต้าเซียน – พระใหญ่เกาะลันเตากระเช้านองปิง - ซ้อปิ้งจิติเกตเอ้าท์เลท - สนามบินฮ่องกง - กรุงเทพฯ (10 / 10 /-)

เช้า 10 บริการอาหารเช้า ณ กัตตาคาร เมนูต้มยำ



จากนั้นนำท่านสู่ วัดชีซาน (Tsz Shan Monastery) เป็นอีกหนึ่งวัดแม่กวนอิม ที่มีบรรยากาศดี สงบสงวน และร่มรื่นเป็นอย่างมาก โอบล้อมไปด้วยภูเขาและธรรมชาติอันบริสุทธิ์ โดยองค์เจ้าแม่กวนอิมของที่นี่มีขนาดใหญ่เป็นอันดับ 2 มีสูงมากถึง 76 เมตรเลยทีเดียว ตั้งอยู่บนเนื้อที่กว่า 29 ไร่ ในเกาะฮ่องกง โดยมีนาย ลีกาซิง มหาเศรษฐีชื่อดังของฮ่องกง บริจาคเงินสร้างวัดถึง 193 ล้านดอลลาร์เลยเจ้าแม่กวนอิมที่วัดชีซานจะเป็นปางประทานพร ขอพรให้สมปรารถนา วัดแห่งนี้เป็นวัดที่จำกัดจำนวนนักท่องเที่ยวเพียง 500 คนต่อวันเท่านั้น ใครอยากมาสักการะจะต้องจองคิวล่วงหน้าก่อนเท่านั้น



นำท่านสู่ วัดหวังต้าเซียน (Wong Tai Sin Temple) ถือเป็นอีกหนึ่งวัดเก่าแก่มากที่สุดแห่งหนึ่งของฮ่องกง และเป็นวัดที่มีชื่อเสียง สร้างขึ้นในปี ค.ศ. 1921 เพื่ออุทิศแด่ เทพเจ้าหวังต้าเซียน นักบวชลัทธิเต๋าที่มีชื่อเสียงด้านการรักษาโรคและการช่วยเหลือผู้คน โดยมีความเชื่อว่าหวังต้าเซียนสามารถรักษาโรคภัยไข้เจ็บและให้พรสมปรารถนา ภายในวัดยังมีเทพเจ้าหุคโหลว หรือที่เราเรียกกันอีกชื่อว่า ‘เทพเจ้าค้าขาย

แดง' นั้น ท่านเป็นที่เลื่องลือในเรื่องของการหาคู่ครองและทำให้ความรักของคนที่มาขอพรให้รักยืนยาว



กลางวัน ☀️ บริการอาหารกลางวัน เมนูพะหมี่สไตล์ฮ่องกง



นำท่านไหว้พระใหญ่เทียนถาน (Tian Tan Buddha) นำท่านสักการะองค์พระใหญ่แห่งเกาะฮ่องกง ซึ่งเป็นจุดหมายที่นักท่องเที่ยวชาวเอเชียนฮ่องกงต้องปักหมุดไว้เป็นสถานที่ไม่ควรพลาด ซึ่งมีสัญลักษณ์เด่น คือ องค์พระใหญ่ “เทียนถานพระพุทธรูปสัมฤทธิ์ปางนั่งขนาดใหญ่ที่สุดของฮ่องกง ตั้งอยู่ใน “หมู่บ้านนงปิง” (Ngong Ping Village) เขตที่ราบสูงทางตะวันตกของเกาะลันเตา (Lantau Island) เกาะบริวารของฮ่องกง นักท่องเที่ยวสามารถขึ้นกระเช้าลอยฟ้าเพื่อเดินทางไปชมความยิ่งใหญ่ขององค์พระพุทธรูป ที่มีความสูง 26.4 เมตร โดยหากรวมฐานดอกบัวขององค์พระด้วย นับว่ามีความสูงถึง 34 เมตร



แวะช้อปปิ้งห้าง Citygate Outlets เป็นแหล่งรวมร้านค้าตรงจากผู้ผลิตที่ใหญ่ที่สุดในฮ่องกง โดยรวบรวมกว่า 150 แปรนด์ระดับโลกไว้ในที่เดียว มีสินค้าลดราคาตลอดทั้งปี แวะช้อปปิ้งแฟชั่นและเครื่องประดับ สินค้าเพื่อสุขภาพและความงาม สินค้าอิเล็กทรอนิกส์ จิวเวลรี่และนาฬิกา เสื้อผ้าเด็ก กีฬาและกิจกรรมกลางแจ้ง ฯลฯ

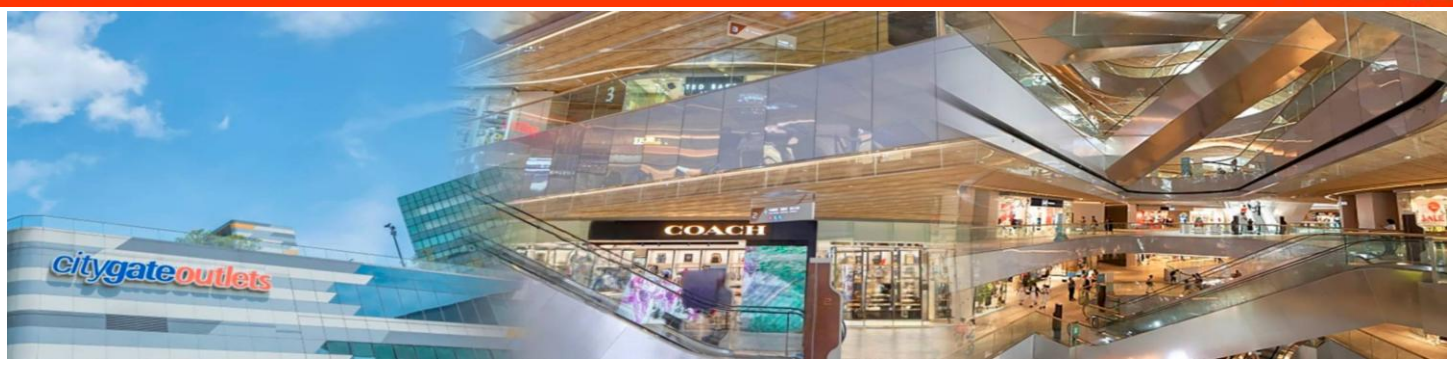

สมควรแก่เวลานำท่านเดินทางสู่สนามบิน

22.10 น. บินกลับฟ้ากลับสู่กรุงเทพฯ โดยสายการบิน Cathay Pacific เที่ยวบินที่ **CX617**

(บริการอาหารและเครื่องดื่มบนเครื่อง)

00.11 น. คณะเดินทางถึง สนามบินสุวรรณภูมิ โดยสวัสดิภาพ



กำหนดการเดินทาง		ราคา	ราคา	จอยแลนด์ ไม้ใช้ตัว เครื่องบิน	พักเดี่ยว
เที่ยวบิน	วันที่เดินทาง	ผู้ใหญ่	เด็ก	ผู้ใหญ่/เด็ก	
CX756/CX617	29พ.ย. – 01 ธันวาคม 2568	17,900	17,900	9,999	7,000
CX756/CX617	06 – 08 ธันวาคม 2568	17,900	17,900	9,999	7,000
CX756/CX617	13 – 15 ธันวาคม 2568	17,900	17,900	9,999	7,000
CX756/CX617	20 – 22 ธันวาคม 2568	17,900	17,900	9,999	7,000
CX756/CX617	27 – 29 ธันวาคม 2568	17,900	17,900	9,999	7,000
CX756/CX617	03 – 05 มกราคม 2569	17,900	17,900	9,999	7,000
CX756/CX617	10 – 12 มกราคม 2569	17,900	17,900	9,999	7,000



CX756/CX617	17 – 19 มกราคม 2569	17,900	17,900	9,999	7,000
CX756/CX617	24 – 26 มกราคม 2569	17,900	17,900	9,999	7,000
CX756/CX617	31ม.ค. – 02 กุมภาพันธ์ 2569	17,900	17,900	9,999	7,000
CX756/CX617	07 – 09 กุมภาพันธ์ 2569	17,900	17,900	9,999	7,000
CX756/CX617	14 – 16 กุมภาพันธ์ 2569	17,900	17,900	9,999	7,000
CX756/CX617	28ก.พ. – 03 มีนาคม 2569	17,900	17,900	9,999	7,000
CX756/CX617	07 – 09 มีนาคม 2569	17,900	17,900	9,999	7,000
CX756/CX617	14 – 16 มีนาคม 2569	17,900	17,900	9,999	7,000
CX756/CX617	21 – 23 มีนาคม 2569	17,900	17,900	9,999	7,000
CX756/CX617	28 – 30 มีนาคม 2569	17,900	17,900	9,999	7,000

อัตราค่าบริการนี้รวม

- ♥ ค่าตั๋วเครื่องบินไป-กลับ ชั้นประหยัด น้ำหนักกระเป๋าท่านละ 1 ใบเท่านั้น น้ำหนักไม่เกิน 23 กก. รวมถึงค่าภาษีสนามบิน และค่าภาษีน้ำมัน (เดินทางไป-กลับพร้อมกรุ๊ปเท่านั้น)
- ♥ โรงแรมที่พักตามที่ระบุ หรือเทียบเท่า พักห้องละ 2-3 ท่าน ตามเงื่อนไขโรงแรม
- ♥ ค่ารถโค้ชปรับอากาศนำเที่ยวตามรายการ, ค่าธรรมเนียมเข้าชมสถานที่ต่างๆ ตามรายการที่ระบุ, ค่าอาหาร ตามรายการที่ระบุค่าเข้าชม
- ♥ สถานที่ต่างๆ ตามที่ระบุไว้ในรายการ (ไม่สามารถคืนเป็นเงินได้ เนื่องจากบริษัทฯ ต้องจองและซื้อตั๋วล่วงหน้า)
- ♥ ค่าประกันภัยการเดินทาง คุ้มครองค่ารักษาพยาบาลจากอุบัติเหตุตามจริงสูงสุด 500,000 บาท คุ้มครองผลประโยชน์จากการเสียชีวิต/เสียชีวิตจากอุบัติเหตุ 1,000,000 บาท (ตามเงื่อนไขตามกรมธรรม์)

อัตราค่าบริการนี้ไม่รวม

- ✘ ค่าใช้จ่ายส่วนตัวของผู้เดินทาง อาทิ ค่าทิป หนังสือเดินทาง ค่าโทรศัพท์ ค่าอาหาร เครื่องดื่ม ค่าช้อปปิ้ง ค่ามินิบาร์ในห้องและค่าพาหนะต่างๆ ที่มีได้ระบุในรายการ
- ✘ ค่าธรรมเนียมวีซ่าคนต่างประเทศ ที่ต้องเดินทางเข้าประเทศจีน (ในตาม โปรแกรมเท่านั้น)
- ✘ ค่าธรรมเนียมในกรณีกระเป๋าสัมภาระที่มีน้ำหนักเกินกว่าที่สายการบินนั้นๆ กำหนดหรือสัมภาระใหญ่เกินขนาดมาตรฐาน
- ✘ ค่าภาษีมูลค่าเพิ่ม 7% และค่าภาษีหัก ณ ที่จ่าย 3%
- ✘ ค่าทิปมัคคุเทศก์, คนขับรถ, 2,000 บาท/ท่าน/ทริป ค่าทิปหัวหน้าทัวร์แล้วแต่ความพึงพอใจของท่าน



เงื่อนไขการเดินทาง

- ➔ หนังสือเดินทางต้องมีอายุเหลือใช้งานไม่น้อยกว่า 6 เดือน และบริษัทฯรับเฉพาะผู้มีจุดประสงค์เดินทางเพื่อท่องเที่ยวเท่านั้น หากลูกค้าไม่สามารถเดินทางได้เนื่องจากเหลือพาสปอร์ตน้อยกว่า 6 เดือน ทางบริษัทฯจะไม่รับผิดชอบใดๆ ทั้งสิ้น
- ➔ รายการท่องเที่ยวสามารถเปลี่ยนแปลงได้ตามความเหมาะสมโดยคำนึงถึงผลประโยชน์ของผู้เดินทางเป็นสำคัญ
- ➔ ในกรณีที่ลูกค้าต้องออกตัวโดยสาธารณภายในประเทศ กรุณาติดต่อเจ้าหน้าที่ของบริษัทฯ ก่อนทุกครั้ง มิฉะนั้นทางบริษัทฯจะไม่รับผิดชอบใดๆ ทั้งสิ้น
- ➔ บริษัทฯ จะไม่รับผิดชอบค่าใช้จ่ายที่เกิดขึ้น หากท่านถูกปฏิเสธการเข้าเมือง อันเนื่องจากการกระทำที่ส่อไปในทางผิดกฎหมายหรือการหลบหนีเข้าเมือง ฯลฯ และจะไม่คืนเงินค่าทัวร์
- ➔ ทางบริษัทฯ จะไม่รับผิดชอบใดๆทั้งสิ้น หากท่านใช้บริการของทางบริษัทฯ ไม่ครบ อาทิ ไม่เที่ยวบางรายการ, ไม่ทานอาหารบางมื้อ เพราะค่าใช้จ่ายทุกอย่าง ทางบริษัทฯ ได้ชำระค่าใช้จ่ายให้กับต่างประเทศแบบเหมาขาดก่อนออกเดินทางแล้ว
- ➔ ทางบริษัทฯจะไม่รับผิดชอบใดๆ ทั้งสิ้นหากเกิดกรณีความล่าช้าจากสายการบิน, การประท้วง, การนัดหยุดงาน, การก่อกบฏ ภัยพิบัติทางธรรมชาติ, โรคระบาด, การประกาศปิดประเทศ หรือกรณีที่ท่านถูกปฏิเสธ การเข้าหรือออกเมืองจากเจ้าหน้าที่ตรวจคนเข้าเมืองหรือเจ้าหน้าที่กรมแรงงานทั้งจากไทย และต่างประเทศซึ่งอยู่นอกเหนือความรับผิดชอบของบริษัทฯ
- ➔ ท่านใดมีไฟล์ทบินภายในประเทศ(ต่างจังหวัดเข้ากรุงเทพฯ) โปรดแจ้งให้บริษัทฯ ทราบในวันจองทัวร์ ทั้งนี้เพื่อประโยชน์ของตัวท่านเอง กรุณาซื้อตั๋วไป-กลับที่สามารถเปลี่ยนแปลงวันเดินทางได้เท่านั้น *

เงื่อนไขการจอง

- ★ ยืนยันการสำรองที่นั่งกับเจ้าหน้าที่ พร้อมส่งสำเนาหนังสือเดินทางมีอายุเหลือใช้งานไม่น้อยกว่า 6 เดือน
- ** **มัดจำท่านละ 10,000 บาท** ยอดส่วนที่เหลือชำระ 25 วันก่อนเดินทาง
- (กรณีราคาไปฯ ชำระเต็มจำนวน และไม่สามารถยกเลิกการเดินทางได้)

เงื่อนไขการยกเลิก

- ⊗ ยกเลิกก่อนการเดินทางตั้งแต่ 30 วันขึ้นไป คืนเงินค่าทัวร์โดยหักค่าใช้จ่ายที่เกิดขึ้นจริง
- ⊗ ยกเลิกก่อนการเดินทาง 15-29 วัน เก็บเงิน 50% จากยอดที่ลูกค้าชำระมา และเก็บค่าใช้จ่ายที่เกิดขึ้นจริง(ถ้ามี)
- ⊗ ยกเลิกก่อนการเดินทาง 1-14 วัน / เก็บค่าบริการทั้งหมด 100 %
- ⊗ กรณีเจ็บป่วยจนไม่สามารถเดินทางได้ต้องมีใบรับรองแพทย์จากโรงพยาบาล บริษัทฯ จะทำเรื่องอื่นเอกสารไปยังสายการบิน โรงแรม และในทุกๆ การให้บริการ เพื่อให้พิจารณาอีกครั้ง

เพื่อความปลอดภัยและความสะดวกในการเดินทาง ทัวร์นี้ไม่รองรับการใช้วีลแชร์ เนื่องจากมีเส้นทางและกิจกรรมที่ต้องเดินขึ้นลงบันไดจำนวนมาก

ในกรณีที่ผู้เดินทางไม่ผ่านการพิจารณาในการตรวจคนเข้าเมือง-ออกเมือง อันเนื่องมาจากการกระทำที่ส่อไปในทางผิดกฎหมาย การหลบหนี เข้าออกเมือง เอกสารเดินทางไม่ถูกต้อง หรือ การถูกปฏิเสธในกรณีอื่นๆทางบริษัทฯจะไม่รับผิดชอบใดๆ และไม่สามารถคืนค่าใช้จ่ายต่างๆได้

*****พาสปอร์ตต่างชาติกรุณาสอบถามอีกครั้งก่อนจองเนื่องจากอาจมีค่าธรรมเนียมเพิ่มเติม**



ทัวร์ฮ่องกง ทุกโปรแกรม ผู้เดินทางจะต้องอยู่กับกรุ๊ปเที่ยวตามโปรแกรมที่กำหนดเท่านั้น ไม่สามารถแยกตัวออกจากโปรแกรมเพื่อไปทำอย่างอื่นได้ (ยกเว้นวันอิสระ) หากมีการแยกตัวออกจากโปรแกรมไม่ว่าจะจากสาเหตุใดก็ตาม จะมีค่าใช้จ่ายในการแยกตัวออกจากทัวร์ตามที่แลนด์กำหนด และการชำระเงินเข้ามาถือว่าผู้ซื้อได้ศึกษาโปรแกรมและยอมรับเงื่อนไขการให้บริการเป็นที่เรียบร้อยแล้ว

พีเรียดแถมวัดชีซาน ทางผู้จัดขอสงวนสิทธิ์จะแจ้งให้ท่านทราบอีกครั้งในวันเดินทาง (ซึ่งจะแทรกอยู่ในรายการทัวร์ของวันใดวันหนึ่งในช่วงพีเรียดที่ท่านเดินทาง) และสงวนสิทธิ์ยกเลิกการเดินทางโดยไม่ต้องแจ้งให้ทราบล่วงหน้า

หากระบบการจองของทางวัดมีการยกเลิกหรือทางวัดมีการปิดเพื่อทำพิธีกรรมทางศาสนา โดยทางผู้จัดไม่ทราบล่วงหน้าซึ่งทางผู้จัดได้รับการคอนเฟิร์มยืนยันเป็นที่เรียบร้อยแล้ว วัดนี้ต้องจองเข้าวัดล่วงหน้า 1 เดือน กรุณาส่งหน้าพาสปอร์ตของท่านเพื่อทำการลงชื่อเข้าวัด เพราะวัดจะจำกัดการเข้าชม 500 คนต่อวัน